



CAJA POPULAR LAS HUASTECAS S.C. DE A.P. DE R.L. DE C.V.
Carr. Fed. San Juan del Río / Xilitla Km. 167 Ahuacatlán de Guadalupe Pinal de Amoles, Qro.
Tels.: 01 [441] 296 07 66 y 296 00 44

OFICIO NUM: CON/010/2024
Jalpan de Serra, Qro., a 05 de abril de 2024.
ASUNTO: Venta en subasta de 15 vehículos.

A todos los socios de Caja Popular las Huastecas.

Sirva este medio para informarles que Caja Popular las Huastecas pone a la venta para los todos los socios* que la constituyen, 15 vehículos, conforme a las siguientes bases:

- El precio será bajo subasta, cada persona interesada deberá de enviar su propuesta en base al precio definido en la tabla anexa.
- En caso de existir varios interesados en un mismo vehículo, les será informado vía correo electrónico y/o vía telefónica para iniciar la puja, el vehículo será vendido al mejor postor y de resultar más de un socio que ofrezcan el monto máximo de venta, se realizará un sorteo y el vehículo será vendido al ganador.
- Las propuestas se recibirán al correo: subastacph@cajahuastecas.org donde deben incluir:
 1. El nombre completo del socio.
 2. Número de socio y sucursal a que pertenece.
 3. Número telefónico.
 4. Mencionar el auto por el cual está interesado.
 5. Monto que ofrece por el vehículo.
- Las ofertas se recibirán desde la publicación del presente oficio y hasta las 9:00 hrs. del **17/04/2024**.
- El día **17** de abril del año en curso, se llevará a cabo el inicio de la subasta de cada vehículo a partir de las 9:00 am.
- Nos estaremos comunicando vía telefónica y a través del correo electrónico para llevar a cabo la puja.
- El monto de incremento para la puja es de **\$1,000.00** pesos, a partir del precio base de cada vehículo, hasta llegar al monto máximo para venta.
- Se le notificará vía telefónica y por correo electrónico al mejor postor de cada unidad, para que proceda a realizar el pago correspondiente.
- Solo se venderá un vehículo por socio.
- Le forma de pago será de contado y por medio de un traspaso a la cuenta de la Cooperativa de la cuenta de ahorro "productivo" del socio.
- Las unidades serán facturadas a nombre del comprador, y es la Cooperativa quien expedirá la factura.
- Cada vehículo se entregará posterior a su pago en la sucursal de Jalpan Centro.
- Cuando un socio electo para la venta no se presente a la sucursal a adquirir el vehículo en venta en un plazo de cinco días hábiles posteriores a la fecha de notificación, se venderá el vehículo a la persona electa como segundo posible comprador.

* **Los socios que se encuentran en cartera vencida NO podrán participar en la presente subasta.**

Las unidades se venderán en las condiciones que se encuentran, y no estarán sujetas a reparación de algún defecto a petición del comprador. Son las siguientes:

No.	VEHICULO	MODELO	KILOMETRAJE	PRECIO INICIAL
1	MARCH ADVANCE TM	2014	161,406	\$ 51,000.00
2	MARCH ADVANCE TM	2015	170,626	\$ 57,000.00
3	MARCH ADVANCE TM	2015	149,928	\$ 57,000.00
4	MARCH ADVANCE TM	2015	167,951	\$ 57,000.00
5	MARCH ADVANCE TM	2016	115,485	\$ 57,000.00
6	TSURU SEDAN GSII EQUIPADO T/M	2016	144,330	\$ 48,000.00
7	TSURU SEDAN GSII EQUIPADO T/M	2016	151,110	\$ 48,000.00
8	TSURU SEDAN GSII EQUIPADO T/M	2016	130,518	\$ 48,000.00
9	MARCH ADVANCE TM	2017	135,628	\$ 66,000.00
10	TSURU SEDAN GSII EQUIPADO T/M	2017	155,638	\$ 60,000.00
11	TSURU SEDAN GSII EQUIPADO T/M	2017	195,213	\$ 60,000.00
12	TSURU SEDAN GSII EQUIPADO T/M	2017	150,873	\$ 60,000.00
13	TSURU SEDAN GSII EQUIPADO T/M	2017	139,531	\$ 60,000.00
14	SAVEIRO STARTLINE/MOTOR 1.6 L 101 CV (DIN) HP T/M	2018	213,735	\$ 78,000.00
15	SAVEIRO STARTLINE/MOTOR 1.6 L 101 CV (DIN) HP T/M	2018	150,070	\$ 78,000.00

IMÁGENES DE CADA VEHÍCULO

VEHICULO 1.- MARCH ADVANCE TM, MODELO 2014.



VEHICULO 2.- MARCH ADVANCE TM, MODELO 2015.



VEHICULO 3.- MARCH ADVANCE TM, MODELO 2015.

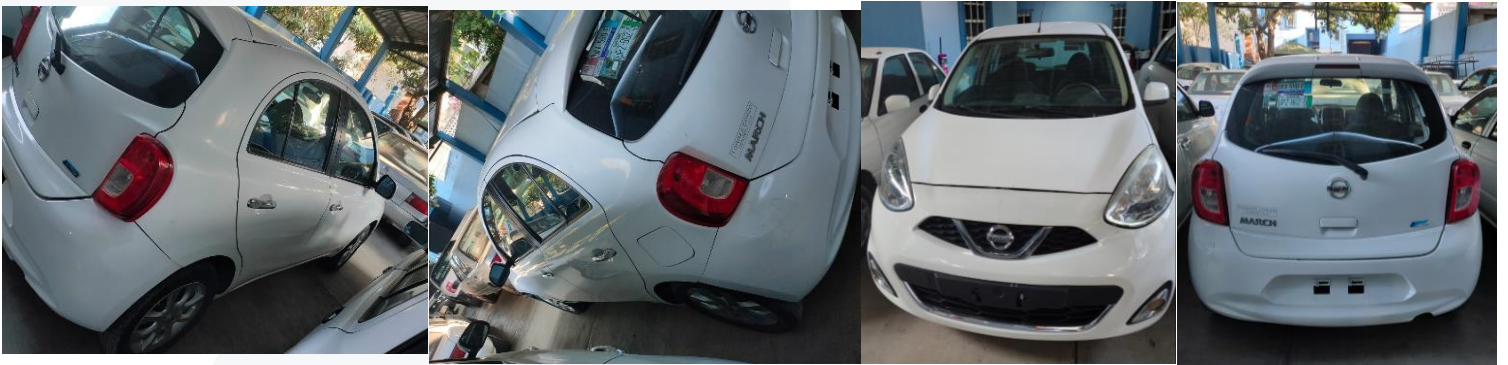

VEHICULO 4.- MARCH ADVANCE TM, MODELO 2015.



VEHICULO 5.- MARCH ADVANCE TM, MODELO 2016.



VEHICULO 6.- TSURU SEDAN GSII EQUIPADO T/M, MODELO 2016.



VEHICULO 7.- TSURU SEDAN GSII EQUIPADO T/M, MODELO 2016.



VEHICULO 8.- TSURU SEDAN GSII EQUIPADO T/M, MODELO 2016. (Tiene un pequeño golpe).



VEHICULO 9.- MARCH ADVANCE TM, MODELO 2017.



VEHICULO 10.- TSURU SEDAN GSII EQUIPADO T/M, MODELO 2017.



VEHICULO 11.- TSURU SEDAN GSII EQUIPADO T/M, MODELO 2017.



VEHICULO 12.- TSURU SEDAN GSII EQUIPADO T/M, MODELO 2017. (Tiene un pequeño golpe).



VEHICULO 13.- TSURU SEDAN GSII EQUIPADO T/M, MODELO 2017.



VEHICULO 14.- SAVEIRO STARTLINE/MOTOR 1.6 L 101 CV (DIN) HP T/M, MODELO 2018.



VEHICULO 15.- SAVEIRO STARTLINE/MOTOR 1.6 L 101 CV (DIN) HP T/M, MODELO 2018.



ATENTAMENTE

Guadalupe de Jesús Martínez Martínez
Presidente del Consejo de Administración
Caja Popular las Huastecas, SC de AP de RL de CV

c.c.p. Archivo/Minutario.